

一世帯、一部ずつお取りください

第220号

コミュニティ

2024年(令和6年)4月15日

あけぼの

曙学区人口と世帯数

—3月末現在—

人口 7,453人

世帯 3,699世帯

編集/コミュニティあけぼの編集委員会

発行/曙交流館

〒721-0952 福山市曙町5-16-1

(☎953-5942)

メールアドレス akebono-krk@city.fukuyama.hiroshima.jp



社会教育活動事業

## スマホ教室

スマホの使い方が基本からわかるスマホ教室を開催します。  
スマホ初心者の方、ぜひご参加ください。

月	日	曜日	時間	講座名
4	25	木	13:30~15:00	スマホを体験してみよう
5	23	木	13:30~15:00	はじめてのスマホ

講師 ドコモショップあけぼの店

場所 曙交流館 会議室

定員 各8名

参加費 無料



※申込み・問合せは曙交流館 (Tel 953-5942) まで

## 2024年度(令和6年度)市税等納期限

まちづくり みんなの税で ささえあい

4月30日(火) 固定資産税・都市計画税 1期

5月31日(金) 軽自動車税種別割 全期

7月1日(月) 市・県民税 1期

※市税の納付は、便利で確実な口座振替で

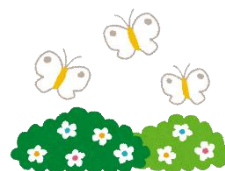

**募集中!!**

# 大人のそろばん サークル体験会

『そろばん式脳トレーニング』を主に行いますので、珠算経験がない方でも気軽にご参加いただけます!

**日時** 4月25日(木) 10:30~11:30  
**場所** 交流館 和室 (イスに座って行います)  
**対象** 大人 **定員** 5人  
**持参物** 筆記用具

※問合せ・申込みは曙交流館 (Tel 953-5942) まで

曙学区の福祉を高める会  
はじめましての絵本

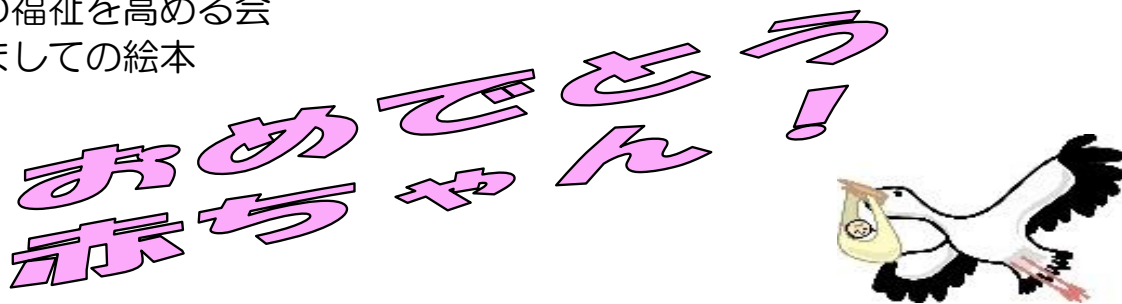

曙学区住民の赤ちゃんに、ささやかですが絵本を1冊  
プレゼントします。

(ただし、お一人につき1回のみです)

❖問合せ・申込みは曙交流館 (Tel 953-5942) まで

## 移動図書館のご案内

どなたでも利用することができます!  
1世帯15冊まで借りることができます。

**巡回日** 4月23日(火)  
5月27日(月)  
**時間** 10:00~  
10:30

**場所** 曙公園  
※予約・リクエスト・その他  
移動図書館担当まで  
(Tel 932-7222)

## スマホで

### 「コミュニティあけぼの」を見よう!!

曙交流館発行の『コミュニティあけぼの』の  
カラー版が1面の二次元コードから見るこ  
ができます。

また、曙学区まちづくり推進委員会のホーム  
ページからも見るすることができます。  
インターネットにつないだスマホ  
からカラー版の『コミュニティあ  
けぼの』をご覧ください。



まちづくり推進委員会のホームページに  
つながるよ